



# **42. KREISJUNGGEFLÜGELSCHAU**

**DES KREISVERBANDES FLÖHA**

**AM 27. UND 28.10.2018**

**IN DER SPORT- UND KULTURHALLE  
FLÖHA/PLAUE**

**Veranstalter:**

Rassegeflügelzüchterverein Flöha und Umgebung e.V.

Landesverband Sachsen

Kreis Mittelsachsen

***Personen aus Seuchengebieten ist das Betreten der Ausstellung verboten.***

### Die Note „vorzüglich“ erhielten:

| Käfig-Nr.: | Geschlecht | Rasse                       | Züchter               |
|------------|------------|-----------------------------|-----------------------|
| 11         | 1,0        | Rouenenten                  | Bernd Morgenstern     |
| 34         | 1,0        | Laufenten                   | Thomas Endig          |
| 85         | 0,1        | Deutsche Zwerg-Reichshühner | Moritz Uhlig          |
| 99         | 0,1        | Zwerg-New-Hampshire         | Michelle Thiele       |
| 110        | 0,1        | Zwerg-Seidenhühner          | Sienna Hoppe          |
| 125        | 0,1        | Pfautauben                  | Bruno Schüten         |
| 211        | 0,1        | Bantam                      | Dieter Ponath         |
| 225        | 0,1        | Indische Zwergkämpfer       | Uwe Dietrich          |
| 251        | 0,1        | Deutsche Zwerg-Wyandotten   | Werner Findeisen      |
| 352        | 0,1        | Deutsche Schautauben        | Johannes Hengst       |
| 367        | 0,1        | Deutsche Schautauben        | Karin u. Horst Gröbel |
| 374        | 1,0        | Deutsche Schautauben        | Harald Deutsch        |
| 388        | 1,0        | Kingtauben                  | Heiko Kählert         |
| 410        | 1,0        | Hessische Kröpfer           | Volker Börner         |
| 418        | 0,1        | Schlesische Kröpfer         | Reinhard Bauer        |
| 430        | 1,0        | Gimpeltauben                | Uwe Helbig            |
| 445        | 1,0        | Startauben                  | Rolf Buschbeck        |
| 461        | 1,0        | Thüringer Flügeltauben      | Peter Eppendorfer     |
| 471        | 0,1        | Thüringer Flügeltauben      | Mario Kählert         |

### Zucht- und Leistungspreise erhielten:

#### ➤ Zuchtpreis Hühner (groß):

Max Kluge auf Sachsenhühner, schwarz **mit 379 Punkten**

#### ➤ Zuchtpreis Jugend:

Bruno Schüten auf Pfautauben, weiß **mit 380 Punkten**

#### ➤ Leistungspreis Zwerghühner:

Uwe Dietrich auf Indische Zwergkämpfer, fasanenbraun **mit 567 Punkten**

#### ➤ Leistungspreis Tauben:

Peter Eppendorfer auf Thüringer Flügeltauben, blaufahl **mit 567 Punkten**

***Herzlichen Glückwunsch!***

Wir bedanken uns bei allen Förderern, die uns bei der Ausgestaltung der

## **42. Kreisjunggeflügelchau Flöha**

am 27.10. und 28.10. 2018

in der Sport- und Kulturhalle Flöha / Plaue unterstützt haben:

Stadtverwaltung Flöha

Volksbank Mittweida eG.

Freie Presse Chemnitz, Geschäftsstelle Flöha

Agrar GmbH „*Flöhatal*“, Flöha

Allianz, Mandy Hielscher

Oehme Bau GmbH, Niederwiesa

Bauernschänke „*Zum Pomselberg*“, Flöha

Bestattungsunternehmen Carmen Kunze, Flöha

Bauunternehmen M. Düsterwald, Flöha

Landwirtschaftsbetrieb Hübner, Flöha

Gärtnerei Hermann Grunst, Flöha

Ausflugsrestaurant & Hotel „*Zur Falkenhöhe*“, Falkenau

Restaurant „*Prinz Albert*“, Eppendorf

Karosserie- und Fahrzeugbau Ronald Kröber, Flöha

Reuschel & Schurig Installationsbetrieb GmbH, Chemnitz

Frank Wirth, Innungsfachbetrieb Heizung - Lüftung - Sanitär, Erdmannsdorf

Hermes GmbH Bau - und Stalleinrichtungen, Flöha

Tischtennis-Treff, Inhaber Roland Stapf, Erdmannsdorf

Gaststätte Rosenheim - Gartenheim Bergidyll, Flöha/Plaue,

FönLokal, Friseurmeisterin Stephanie Fischer, Falkenau

Masterrind - Rinderzuchtverband, Bereich Hohenfichte

Laurin ZWO, Michael Stapf, Chemnitz

Bäckerei Göpfert GmbH & Co.KG, Krumhermersdorf,

EDEKA – Gabriel, Flöha

Johann Schlecht

Elektrohaus Friese, Flöha

Juwelier Bauer, Flöha

Wir bitten alle Aussteller und Besucher, bei Bedarf diese Firmen zu berücksichtigen und damit deren Erfolg zu sichern.

**Wir bedanken uns nochmals ganz herzlich für ihre Unterstützung.**

### Allgemeine Schau

### Groß- & Wassergeflügel

PR: Stephan, Andreas

#### Perlhühner

mit Perlung - blau (wildfarbig)

|   |       |         |               |
|---|-------|---------|---------------|
| 1 | 1.0 j | sg 95 E | Löser, Thomas |
| 2 | 0.1 j | sg 94   | Löser, Thomas |

mit Perlung - perlgrau

|   |       |          |               |      |
|---|-------|----------|---------------|------|
| 3 | 1.0 j | sg 95 Z  | Thiele, Jan   | 20,- |
| 4 | 1.0 j | g 92     | Thiele, Jan   | 20,- |
| 5 | 1.0 j | sg 94    | Thiele, Jan   | 20,- |
| 6 | 0.1 j | sg 93    | Thiele, Jan   | 20,- |
| 7 | 0.1 j | sg 94 ZP | Thiele, Jan   | 20,- |
| 8 | 0.1 j | g 92     | Thiele, Jan   | 20,- |
| 9 | 0.1 j | sg 94    | Löser, Thomas | 15,- |

#### Rouenenten

wildfarbig

|    |       |          |                    |
|----|-------|----------|--------------------|
| 10 | 1.0 j | sg 94    | Morgenstern, Bernd |
| 11 | 1.0 j | v 97 EKV | Morgenstern, Bernd |
| 12 | 0.1 j | sg 95    | Morgenstern, Bernd |
| 13 | 0.1 j | sg 95 Z  | Morgenstern, Bernd |
| 14 | 0.1 j | sg 93    | Morgenstern, Bernd |

#### Amerikanische Pekingenten

weiss

|    |       |       |                  |
|----|-------|-------|------------------|
| 15 | 1.0 j | g 91  | Berthold, Lothar |
| 16 | 0.1 j | sg 93 | Berthold, Lothar |

#### Cayugaenten

schwarz

|    |       |          |                  |
|----|-------|----------|------------------|
| 17 | 1.0 j | hv 96 EP | Richter, Kristin |
| 18 | 1.0 j | sg 94    | Richter, Kristin |
| 19 | 1.0 j | u 0      | Richter, Kristin |
| 20 | 0.1 j | sg 93    | Richter, Kristin |
| 21 | 0.1 j | sg 94 ZP | Richter, Kristin |

#### Streicherenten

silber-wildfarbig

|    |       |          |                |
|----|-------|----------|----------------|
| 22 | 1.0 j | sg 94    | Neuber, Werner |
| 23 | 1.0 j | hv 96 EP | Altmann, Uwe   |
| 24 | 0.1 j | sg 94    | Neuber, Werner |
| 25 | 0.1 j | sg 93    | Neuber, Werner |
| 26 | 0.1 j | sg 95 Z  | Altmann, Uwe   |

#### Laufenten

schwarz

|    |       |           |               |
|----|-------|-----------|---------------|
| 27 | 1.0 j | hv 96 EPV | Kluge, Jochen |
| 28 | 0.1 j | sg 95 Z   | Kluge, Jochen |
| 29 | 0.1 j | sg 93     | Kluge, Jochen |
| 30 | 0.1 j | sg 94     | Kluge, Jochen |

rehfarbig-weissgescheckt

|    |       |         |                 |
|----|-------|---------|-----------------|
| 31 | 1.0 j | sg 94   | Bauer, Reinhard |
| 32 | 0.1 j | hv 96 E | Bauer, Reinhard |

### Laufenten

blau-gelb

|    |       |           |               |
|----|-------|-----------|---------------|
| 33 | 1.0 j | sg 94     | Endig, Thomas |
| 34 | 1.0 j | v 97 EPP1 | Endig, Thomas |
| 35 | 0.1 j | sg 94     | Endig, Thomas |
| 36 | 0.1 j | sg 94 Z   | Endig, Thomas |

### Jugendabteilung

### Groß- & Wassergeflügel

PR: John, Wolfram

#### Perlhühner

mit Perlung - chamois

|    |       |            |                   |
|----|-------|------------|-------------------|
| 37 | 1.0 j | sg 93      | Löser, Amelic (J) |
| 38 | 0.1 j | g 92       | Löser, Amelic (J) |
| 39 | 0.1 j | hv 96 EPP1 | Löser, Amelic (J) |
| 40 | 0.1 j | g 92       | Löser, Amelic (J) |
| 41 | 0.1 j | sg 94 Z    | Löser, Amelic (J) |

mit reduzierter Perlung - azur

|    |       |       |                   |      |
|----|-------|-------|-------------------|------|
| 42 | 1.0 j | sg 93 | Löser, Amelic (J) | 15,- |
|----|-------|-------|-------------------|------|

#### Hühner

#### Deutsche Lachshühner

lachsfarbig

|    |       |      |                  |
|----|-------|------|------------------|
| 43 | 1.0 j | leer | Löser, Wanda (J) |
| 44 | 0.1 j | leer | Löser, Wanda (J) |
| 45 | 0.1 j | leer | Löser, Wanda (J) |
| 46 | 0.1 j | leer | Löser, Wanda (J) |

#### Dresdner

braun - blau gezeichnet

|    |       |            |                      |
|----|-------|------------|----------------------|
| 47 | 1.0 j | sg 94 Z    | Thiele, Michelle (J) |
| 48 | 0.1 j | hv 96 EBVJ | Thiele, Michelle (J) |
| 49 | 0.1 j | sg 93      | Thiele, Michelle (J) |
| 50 | 0.1 j | sg 93      | Thiele, Michelle (J) |

#### Araucana

gold-weizenfarbig

|    |       |          |                   |
|----|-------|----------|-------------------|
| 51 | 1.0 j | sg 94 Z  | Thiele, Jonas (J) |
| 52 | 1.0 j | sg 94 ZP | Thiele, Jonas (J) |
| 53 | 0.1 j | sg 93    | Thiele, Jonas (J) |
| 54 | 0.1 j | sg 95 E  | Thiele, Jonas (J) |

### Zwerghühner

#### Grübbe Bartzwerge

wachtelfarbig

|    |       |         |                     |
|----|-------|---------|---------------------|
| 55 | 1.0 j | sg 94 Z | Fritzsche, Luis (J) |
| 56 | 1.0 j | sg 93   | Fritzsche, Luis (J) |
| 57 | 1.0 j | sg 93   | Fritzsche, Luis (J) |
| 58 | 0.1 j | sg 94   | Fritzsche, Luis (J) |
| 59 | 0.1 j | sg 95 E | Fritzsche, Luis (J) |
| 60 | 0.1 j | sg 93   | Fritzsche, Luis (J) |



Dresdner Straße 79  
09557 Flöha

Öffnungszeiten  
Montag Ruhetag  
Di - Fr 11 bis 14 und ab 16 Uhr  
Sa & So ab 11 Uhr

Telefon 03726 2151  
Telefax 03726 789069

## Ausflugsrestaurant & Hotel „Zur Falkenhöhe“

Dresdner Straße 4, 09569 Falkenau  
Tel. (03726)62 62 · Fax (03726)70 09 19  
E-Mail: [info@hotel-falkenhoehe.de](mailto:info@hotel-falkenhoehe.de)  
Internet: [www.hotel-falkenhoehe.de](http://www.hotel-falkenhoehe.de)  
Steuer-Nr.: 220-240-00625

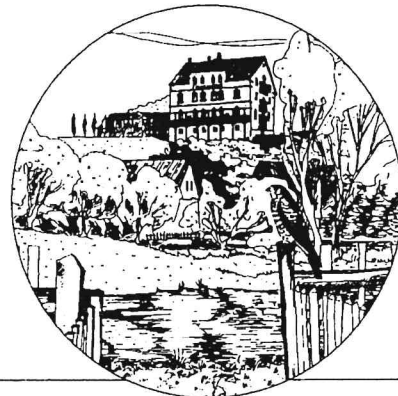

Achim Oehme  
[achim@oehmebau.de](mailto:achim@oehmebau.de)

- Maurerarbeiten
- Rekonstruktion
- Putzarbeiten
- Vollwärmeschutz
- Zimmerarbeiten
- Trockenlegung

**Oehme Bau GmbH**

Dresdner Straße 111  
09577 Niederwiesa  
Telefon: 03726/71 39 89  
Mobil: 0173/5 85 53 63  
Fax: 03726/72 44 48  
e-mail: [oehmebau@gmx.de](mailto:oehmebau@gmx.de)  
[www.oehme-bau.de](http://www.oehme-bau.de)

**Mit Rat und Tat für Sie da.**



**Mandy Hielscher**  
Allianz Hauptvertretung  
Straße der Einheit 12  
09557 Flöha OT Falkenau  
Telefon 03726.471.6002  
Mobil 01 62.728.01.79  
[mandy.hielscher@allianz.de](mailto:mandy.hielscher@allianz.de)  
[www.allianz-hielscher.de](http://www.allianz-hielscher.de)

Allianz

**CARMEN KUNZE**  
Bestattungsunternehmen

Tag und Nacht erreichbar über:

09557 Flöha · Augustusburger Straße 51 · Tel. 03726 / 720990

*Den Weg, den Du vor Dir hast,  
kennt keiner.  
Nie ist ihn einer so gegangen,  
wie Du ihn gehen wirst.  
Es ist Dein Weg*

### Moderne Englische Zwergkämpfer

| birkenfarbig |       |                           |
|--------------|-------|---------------------------|
| 61           | 0.1 j | sg 94 Z Uhlig, Moritz (J) |
| 62           | 0.1 j | g 91 Uhlig, Moritz (J)    |
| 63           | 0.1 j | g 92 Uhlig, Moritz (J)    |

### Zwerg-Australorps

| schwarz |       |                              |
|---------|-------|------------------------------|
| 64      | 1.0 j | sg 94 Z Thiele, Michelle (J) |
| 65      | 1.0 j | sg 94 Z Thiele, Michelle (J) |
| 66      | 0.1 j | sg 93 Thiele, Michelle (J)   |
| 67      | 0.1 j | g 91 Thiele, Michelle (J)    |
| 68      | 0.1 j | sg 95 E Thiele, Michelle (J) |

### Zwerg Marans

| schwarz-kupfer |       |                            |
|----------------|-------|----------------------------|
| 69             | 1.0 j | g 92 Thiele, Jonas (J)     |
| 70             | 0.1 j | hv 96 EP Thiele, Jonas (J) |
| 71             | 0.1 j | sg 93 Thiele, Jonas (J)    |
| 72             | 0.1 j | sg 95 Z Thiele, Jonas (J)  |
| 73             | 0.1 j | g 91 Thiele, Jonas (J)     |

### Deutsche Zwerg-Wyandotten

| rebhuhnfarbig-gebändert |       |                          |
|-------------------------|-------|--------------------------|
| 74                      | 1.0 j | sg 93 Göthel, Hans (J)   |
| 75                      | 1.0 j | sg 94 Z Göthel, Hans (J) |
| 76                      | 0.1 j | sg 94 Z Göthel, Hans (J) |
| 77                      | 0.1 j | sg 93 Göthel, Hans (J)   |
| 78                      | 0.1 j | g 91 Göthel, Hans (J)    |

### Deutsche Zwerg-Reichshühner

| schwarz |       |                            |
|---------|-------|----------------------------|
| 79      | 1.0 j | b 90 Uhlig, Moritz (J)     |
| 80      | 1.0 j | sg 93 Uhlig, Moritz (J)    |
| 81      | 1.0 j | sg 94 Z Uhlig, Moritz (J)  |
| 82      | 1.0 j | g 92 Uhlig, Moritz (J)     |
| 83      | 0.1 j | sg 95 E Uhlig, Moritz (J)  |
| 84      | 0.1 j | sg 94 Uhlig, Moritz (J)    |
| 85      | 0.1 j | v 97 EPJ Uhlig, Moritz (J) |
| 86      | 0.1 j | sg 94 Uhlig, Moritz (J)    |
| 87      | 0.1 j | sg 93 Uhlig, Moritz (J)    |
| 88      | 0.1 j | g 92 Uhlig, Moritz (J)     |

### Zwerg-Rhodeländer

| mit Rosenkamm - dunkelrot |       |                         |
|---------------------------|-------|-------------------------|
| 89                        | 1.0 j | sg 94 Z Kluge, Paul (J) |
| 90                        | 0.1 j | g 91 Kluge, Paul (J)    |
| 91                        | 0.1 j | sg 95 E Kluge, Paul (J) |
| 92                        | 0.1 j | sg 94 Kluge, Paul (J)   |

### Zwerg-New-Hampshire

| goldbraun |       |                                |
|-----------|-------|--------------------------------|
| 93        | 1.0 j | sg 95 ZP1 Thiele, Michelle (J) |
| 94        | 1.0 j | sg 93 Thiele, Michelle (J)     |
| 95        | 1.0 j | g 92 Haase, Emil (J)           |
| 96        | 1.0 j | sg 94 Z Haase, Emil (J)        |
| 97        | 1.0 j | sg 93 Thiele, Jonas (J)        |
| 98        | 0.1 j | g 92 Thiele, Michelle (J)      |
| 99        | 0.1 j | v 97 EKV Thiele, Michelle (J)  |
| 100       | 0.1 j | u 0 Haase, Emil (J)            |
| 101       | 0.1 j | g 91 Haase, Emil (J)           |
| 102       | 0.1 j | hv 96 EP Thiele, Jonas (J)     |
| 103       | 0.1 j | sg 93 Thiele, Jonas (J)        |
| 104       | 0.1 j | g 92 Thiele, Michelle (J)      |
| 105       | 0.1 j | sg 95 Z Thiele, Jonas (J)      |
| 106       | 0.1 j | sg 93 Thiele, Jonas (J)        |

### Zwerg-Seidenhühner

| weiss |       |                             |
|-------|-------|-----------------------------|
| 107   | 1.0 j | sg 94 Z Hoppe, Sienna (J)   |
| 108   | 0.1 j | sg 93 Hoppe, Sienna (J)     |
| 109   | 0.1 j | sg 95 Z Hoppe, Sienna (J)   |
| 110   | 0.1 j | v 97 EPP1 Hoppe, Sienna (J) |
| 111   | 0.1 j | leer Hoppe, Sienna (J)      |

### Tauben

PR: Albrecht, Horst

#### Texaner

| gelb |       |                                   |
|------|-------|-----------------------------------|
| 112  | 1.0 j | sg 94 ZP1 Kählert, Maximilian (J) |

PR: Lorenz, Rüdiger

#### Luzerner Schild

| rotgesäumt |       |                             |
|------------|-------|-----------------------------|
| 113        | 1.0 j | sg 95 E Liebscher, Anna (J) |
| 114        | 1.0 j | b 90 Liebscher, Anna (J)    |
| 115        | 1.0 j | sg 93 Liebscher, Anna (J)   |
| 116        | 0.1 j | b 90 Liebscher, Anna (J)    |
| 117        | 0.1 j | g 92 Liebscher, Anna (J)    |

#### Pfautauben

| weiss |       |                                  |
|-------|-------|----------------------------------|
| 118   | 1.0 j | sg 95 ZP Schüten, Bruno (J)      |
| 119   | 1.0 j | g 92 Schüten, Bruno (J)          |
| 120   | 1.0 j | g 92 Müller, Anne & Marie (J)    |
| 121   | 1.0 j | sg 93 Müller, Anne & Marie (J)   |
| 122   | 1.0 j | sg 94 Z Schüten, Bruno (J)       |
| 123   | 1.0 a | hv 96 E Schüten, Bruno (J)       |
| 124   | 0.1 j | g 92 Schüten, Bruno (J)          |
| 125   | 0.1 j | v 97 ELVJ Schüten, Bruno (J)     |
| 126   | 0.1 j | sg 95 Z Müller, Anne & Marie (J) |
| 127   | 0.1 j | sg 94 Schüten, Bruno (J)         |
| 128   | 0.1 a | g 92 Schüten, Bruno (J)          |

| blaufahl |       |                               |
|----------|-------|-------------------------------|
| 129      | 0.1 j | g 92 Müller, Anne & Marie (J) |

| gelbfahl |       |                                  |
|----------|-------|----------------------------------|
| 130      | 0.1 j | sg 94 Z Müller, Anne & Marie (J) |



Erzeugergemeinschaften: Qualitätsrindfleisch Chemnitz,  
Sächsischer Rinderzuchtverband,  
Molkereigenossenschaft Chemnitz e. G.  
Saatbauverband Sachsen e. V.

Agrar GmbH „Flöhatal“ - 09557 Flöha - Steiler Weg - Tel. + Fax 0 37 26 / 61 06



Zum Rosenheim 1 a, 09557 Flöha  
Tel. 0 37 26 / 78 88 37, Fax 0 37 26 / 43 97  
Funk 0173-571 86 09



**Heizung - Lüftung - Sanitär - Dach**

Chemnitzer Str. 60, 09573 Augustusburg, OT Erdmannsdorf  
Tel.: 037291/6284 Fax: 037291 / 68880  
e-mail: F.Wirth@t-online.de

Karosserie und Fahrzeugbau

*Ronald Kröber*

Kfz- Meisterbetrieb

Unfallinstandsetzung und Kfz- Service

Tel. 0 37 26/ 71 38 79      Frankenberger Str. 1  
Fax 0 37 26/ 70 06 03      09557 Flöha

**Reuschel & Schurig Installationsbetrieb GmbH**



Planitzwiese 19 ♦ 09130 Chemnitz

Tel. 03 71/7 25 20 22      Fax 03 71/7 25 20 05  
Funk 01 72/3 73 32 36 / 7  
E-Mail reuschel-schurig@arcor.de



Verkauf & Reparaturen

Neuanfertigungen

Umarbeitungen

Trauringravuren

Altgoldankauf &  
-verarbeitung

Juwelier Bauer  
R.-Breitscheid-Str. 16  
09557 Flöha  
Tel. 03726 6484  
www.goldschmiede-bauer.com

Öffnungszeiten:  
Montag - Freitag 09:00 - 12:30  
13:30 - 18:00  
Samstag 09:00 - 12:00



### Allgemeine Schau

#### Hühner

PR: John, Wolfram

#### Orpington

| gelb |       |         |                      |
|------|-------|---------|----------------------|
| 131  | 1.0 j | sg 94 Z | Schumann, Karl-Heinz |
| 132  | 1.0 j | sg 93   | Schumann, Karl-Heinz |
| 133  | 1.0 j | sg 93   | Arnold, Florian      |
| 134  | 0.1 j | sg 95 E | Schumann, Karl-Heinz |
| 135  | 0.1 j | g 92    | Schumann, Karl-Heinz |
| 136  | 0.1 j | g 92    | Arnold, Florian      |
| 137  | 0.1 j | sg 94 Z | Arnold, Florian      |
| 138  | 0.1 j | sg 93   | Schumann, Karl-Heinz |
| 139  | 0.1 j | g 92    | Arnold, Florian      |

| schwarz |       |         |                      |
|---------|-------|---------|----------------------|
| 140     | 0.1 j | u 0     | Schumann, Karl-Heinz |
| 141     | 0.1 j | sg 94 Z | Schumann, Karl-Heinz |

#### Plymouth-Rocks

| gestreift |       |           |                        |
|-----------|-------|-----------|------------------------|
| 142       | 1.0 j | sg 94 Z   | Kuhn, Wolfgang & Frank |
| 143       | 0.1 j | hv 96 EP1 | Kuhn, Wolfgang & Frank |
| 144       | 0.1 j | sg 93     | Kuhn, Wolfgang & Frank |

#### Marans

| schwarz-kupfer |       |         |                  |
|----------------|-------|---------|------------------|
| 145            | 1.0 j | g 92    | Naumann, Richard |
| 146            | 1.0 j | sg 94 Z | Naumann, Richard |
| 147            | 0.1 j | sg 93   | Naumann, Richard |
| 148            | 0.1 j | sg 94 Z | Naumann, Richard |

#### Deutsche Reichshühner

| schwarz |       |          |               |
|---------|-------|----------|---------------|
| 149     | 1.0 j | sg 94    | Uhlig, Marcus |
| 150     | 0.1 j | sg 95 EP | Uhlig, Marcus |
| 151     | 0.1 j | sg 93    | Uhlig, Marcus |
| 152     | 0.1 j | sg 94 Z  | Uhlig, Marcus |

#### Barnevelder

| braun-schwarzdoppeltgesäumt |       |          |                  |
|-----------------------------|-------|----------|------------------|
| 153                         | 1.0 j | g 92     | Berthold, Lothar |
| 154                         | 1.0 j | sg 94 Z  | Berthold, Lothar |
| 155                         | 1.0 j | sg 95 EP | Kunze, Reinhard  |
| 156                         | 1.0 j | sg 93    | Kunze, Reinhard  |
| 157                         | 0.1 j | g 92     | Berthold, Lothar |
| 158                         | 0.1 j | sg 93    | Berthold, Lothar |
| 159                         | 0.1 j | sg 94 ZP | Kunze, Reinhard  |
| 160                         | 0.1 j | sg 94    | Kunze, Reinhard  |
| 161                         | 0.1 j | sg 93    | Berthold, Lothar |
| 162                         | 0.1 j | sg 95 E  | Berthold, Lothar |
| 163                         | 0.1 j | g 92     | Berthold, Lothar |

### Welsumer

#### rost-rebhuhnfarbig

|     |       |           |                      |
|-----|-------|-----------|----------------------|
| 164 | 1.0 j | sg 93     | Roscher, Günter      |
| 165 | 1.0 j | hv 96 ELV | Wiedrich, Ehrenfried |
| 166 | 1.0 j | sg 93     | Wiedrich, Ehrenfried |
| 167 | 0.1 j | sg 93 Z   | Roscher, Günter      |
| 168 | 0.1 j | g 92      | Roscher, Günter      |
| 169 | 0.1 j | b 90      | Wiedrich, Ehrenfried |
| 170 | 0.1 j | sg 94 E   | Wiedrich, Ehrenfried |
| 171 | 0.1 j | b 90      | Roscher, Günter      |

#### New-Hampshire

#### goldbraun

|     |       |         |                         |
|-----|-------|---------|-------------------------|
| 172 | 1.0 j | g 92    | Marusczyk, Gerd & Viola |
| 173 | 1.0 j | sg 93   | Marusczyk, Gerd & Viola |
| 174 | 1.0 j | g 92    | Friedrich, Uwe          |
| 175 | 0.1 j | sg 94 Z | Marusczyk, Gerd & Viola |
| 176 | 0.1 j | sg 95 E | Marusczyk, Gerd & Viola |
| 177 | 0.1 j | sg 93   | Friedrich, Uwe          |
| 178 | 0.1 j | sg 93   | Friedrich, Uwe          |
| 179 | 0.1 j | sg 93   | Marusczyk, Gerd & Viola |
| 180 | 0.1 j | sg 94 E | Marusczyk, Gerd & Viola |
| 181 | 0.1 j | sg 93   | Marusczyk, Gerd & Viola |

PR: Kraft, Manfred

#### Altsteirer

#### wildbraun

|     |       |          |                   |
|-----|-------|----------|-------------------|
| 182 | 1.0 j | sg 93    | Hübner, Christian |
| 183 | 1.0 j | sg 95 E  | Hübner, Christian |
| 184 | 0.1 j | sg 95 ZP | Hübner, Christian |
| 185 | 0.1 j | g 92     | Hübner, Christian |
| 186 | 0.1 j | sg 94 Z  | Hübner, Christian |

#### Sachsenhühner

#### schwarz

|     |       |            |                 |
|-----|-------|------------|-----------------|
| 187 | 1.0 j | sg 95 E    | Kluge, Max      |
| 188 | 1.0 j | g 92       | Arnold, Florian |
| 189 | 1.0 j | sg 94      | Arnold, Florian |
| 190 | 0.1 j | hv 96 EPP1 | Kluge, Max      |
| 191 | 0.1 j | sg 93      | Kluge, Max      |
| 192 | 0.1 j | g 92       | Arnold, Florian |
| 193 | 0.1 j | sg 94 Z    | Arnold, Florian |
| 194 | 0.1 j | sg 95 Z    | Kluge, Max      |

#### Appenzeller Spitzhauben

#### silber-schwarzgetupft

|     |       |          |                   |
|-----|-------|----------|-------------------|
| 195 | 1.0 j | sg 93    | Hübner, Christian |
| 196 | 1.0 j | sg 95 EP | Hübner, Christian |
| 197 | 0.1 j | sg 93    | Hübner, Christian |
| 198 | 0.1 j | g 92     | Hübner, Christian |
| 199 | 0.1 j | sg 94 Z  | Hübner, Christian |





## HERMES GmbH

BAU- UND STALLEINRICHTUNGEN

HERMES 09557 Flöha • Bergstr. 3 • Tel. 03726 / 6381

**Thomas Seidel**  
Geschäftsführer

## Landwirtschaftsbetrieb

**Hübner**

Lärchenstraße 2

09557 Flöha

FON: 03726 / 2471

### Gartenheim Bergidyll

bis 40 Personen

### Gaststätte Rosenheim

gesamtes Objekt kann angemietet werden

bis 80 Personen

*Ihre Lokale in Flöha für Feiern aller Art*

**Joachim Schmidt**  
Jahnstraße 8  
09557 Flöha/Plaue

Tel.: 03726 - 782 508  
Tel.: 03726 - 790 5655  
Funk: 0176 23 76 31 39



**Gabriel** Flöha, Augustusburger Str. 77

## TISCHTENNIS-TREFF

Sachsens 1. Tischtennisschule

**Kurse  
für Einsteiger  
und Könner**

**TT-TREFF**  
Inh.: Roland Stapf  
Kunnersdorfer Str. 2  
09573 Erdmannsdorf  
Tel./Fax: 037291/20785



[www.tt-treff.de](http://www.tt-treff.de)

[kontakt@tt-treff.de](mailto:kontakt@tt-treff.de)

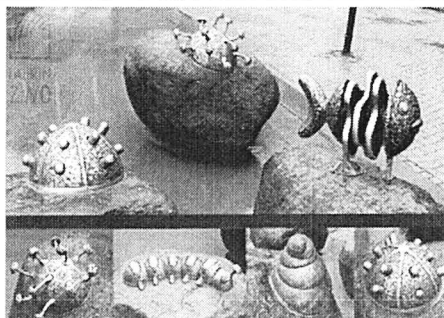

Bitte 3 Centigebühren und  
Kaufpreis einbringen  
Kaufpreis 1,00 €

LAURIN ZWO  
MICHAEL STAPF  
SCHEERENWEG 03  
D-09127 CHEMNITZ

FON 0049 371 300 395  
FAX 0049 371 303 413

eMail: [m.stapf@laurin-zwo.de](mailto:m.stapf@laurin-zwo.de)

www.laurin-zwo.de

LAURIN  
ZWO

PR: Stephan, Andreas

### Zwerghühner

#### Chabo

schwarz-silber

|     |       |         |                |
|-----|-------|---------|----------------|
| 200 | 1.0 j | sg 93   | Kähler, Sarina |
| 201 | 0.1 j | sg 95 E | Kähler, Sarina |
| 202 | 0.1 j | sg 94   | Kähler, Sarina |
| 203 | 0.1 j | sg 93   | Kähler, Sarina |

gelockt - schwarz-silber

|     |       |           |                |
|-----|-------|-----------|----------------|
| 204 | 1.0 j | sg 94 Z   | Kähler, Sarina |
| 205 | 0.1 j | hv 96 EP1 | Kähler, Sarina |
| 206 | 0.1 j | sg 93     | Kähler, Sarina |
| 207 | 0.1 j | sg 94 Z   | Kähler, Sarina |

#### Bantam

gesperbert

|     |       |           |                |
|-----|-------|-----------|----------------|
| 208 | 1.0 j | sg 93     | Ponath, Dieter |
| 209 | 1.0 j | sg 94 Z   | Ponath, Dieter |
| 210 | 0.1 j | sg 94     | Ponath, Dieter |
| 211 | 0.1 j | v 97 EPP1 | Ponath, Dieter |
| 212 | 0.1 j | sg 94     | Ponath, Dieter |
| 213 | 0.1 j | sg 95 Z   | Ponath, Dieter |

rotgesattelt

|     |       |         |               |
|-----|-------|---------|---------------|
| 214 | 1.0 j | sg 93   | Bauer, Robert |
| 215 | 0.1 j | sg 94   | Bauer, Robert |
| 216 | 0.1 j | sg 94 Z | Bauer, Robert |
| 217 | 0.1 j | hv 96 E | Bauer, Robert |
| 218 | 0.1 j | sg 93   | Bauer, Robert |
| 219 | 0.1 j | leer    | Bauer, Robert |

#### Indische Zwergkämpfer

fasanenbraun

|     |       |         |               |      |
|-----|-------|---------|---------------|------|
| 220 | 1.0 j | sg 94   | Dietrich, Uwe | 20,- |
| 221 | 1.0 j | sg 95 Z | Dietrich, Uwe | 20,- |
| 222 | 0.1 j | sg 93   | Dietrich, Uwe | 20,- |
| 223 | 0.1 j | sg 95 Z | Dietrich, Uwe | 20,- |
| 224 | 0.1 j | sg 93   | Dietrich, Uwe | 20,- |
| 225 | 0.1 j | v 97 E  | Dietrich, Uwe | 20,- |

#### Deutsche Zwerg-Langshan

birkenfarbig

|     |       |          |                 |
|-----|-------|----------|-----------------|
| 226 | 1.0 j | sg 93    | Arnold, Florian |
| 227 | 1.0 j | g 92     | Arnold, Florian |
| 228 | 0.1 j | sg fR 93 | Arnold, Florian |
| 229 | 0.1 j | sg 93    | Arnold, Florian |

blau-birkenfarbig

|     |       |         |                 |
|-----|-------|---------|-----------------|
| 230 | 1.0 j | sg 93   | Arnold, Florian |
| 231 | 1.0 j | g 92    | Arnold, Florian |
| 232 | 0.1 j | sg 94 E | Arnold, Florian |
| 233 | 0.1 j | sg 94 Z | Arnold, Florian |

#### Zwerg-Plymouth-Rocks

gestreift

|     |       |         |                |
|-----|-------|---------|----------------|
| 234 | 1.0 j | sg 94   | Helbig, Helmut |
| 235 | 0.1 j | hv 96 E | Helbig, Helmut |
| 236 | 0.1 j | sg 93   | Helbig, Helmut |
| 237 | 0.1 j | sg 95 Z | Helbig, Helmut |

PR: Kraft, Manfred

Seite 4

### Deutsche Zwerg-Wyandotten

rebhuhnfarbig-gebändert

|     |       |         |                 |
|-----|-------|---------|-----------------|
| 238 | 1.0 j | sg 94 Z | Uhlmann, Sandro |
| 239 | 1.0 j | u 0     | Uhlmann, Sandro |
| 240 | 1.0 j | sg 93   | Bauer, Reinhard |
| 241 | 0.1 j | sg 94 Z | Uhlmann, Sandro |
| 242 | 0.1 j | sg 93   | Uhlmann, Sandro |
| 243 | 0.1 j | g 92    | Bauer, Reinhard |
| 244 | 0.1 j | b 90    | Bauer, Reinhard |
| 245 | 0.1 j | u 0     | Uhlmann, Sandro |
| 246 | 0.1 j | sg 95 E | Uhlmann, Sandro |
| 247 | 0.1 j | sg 94   | Bauer, Reinhard |

silberfarbig-gebändert

|     |       |            |                   |
|-----|-------|------------|-------------------|
| 248 | 1.0 j | sg 93      | Findeisen, Werner |
| 249 | 1.0 j | hv 96 EPP1 | Findeisen, Werner |
| 250 | 0.1 j | sg 94      | Findeisen, Werner |
| 251 | 0.1 j | v 97 EKV   | Findeisen, Werner |
| 252 | 0.1 j | sg 94 Z    | Findeisen, Werner |

weiss-schwarzcolumbia

|     |       |         |                 |
|-----|-------|---------|-----------------|
| 253 | 1.0 j | b 90    | Naumann, Tobias |
| 254 | 1.0 j | g 92    | Naumann, Tobias |
| 255 | 1.0 j | g 92    | Naumann, Tobias |
| 256 | 0.1 j | sg 93   | Naumann, Tobias |
| 257 | 0.1 j | sg 95 E | Naumann, Tobias |
| 258 | 0.1 j | sg 94   | Naumann, Tobias |

#### Zwerg-Welsumer

rost-rebhuhnfarbig

|     |       |          |                   |      |
|-----|-------|----------|-------------------|------|
| 259 | 1.0 j | g 92     | Naumann, Tobias   | 30,- |
| 260 | 1.0 j | g 92     | Naumann, Tobias   | 30,- |
| 261 | 1.0 j | sg 95 EP | Reichel, Wilfried |      |
| 262 | 1.0 j | g 92     | Reichel, Wilfried |      |
| 263 | 0.1 j | sg 95 Z  | Naumann, Tobias   | 30,- |
| 264 | 0.1 j | g 92     | Naumann, Tobias   | 30,- |
| 265 | 0.1 j | g 91     | Reichel, Wilfried |      |

orangefarbig

|     |       |         |                   |      |
|-----|-------|---------|-------------------|------|
| 266 | 1.0 j | sg 93   | Frittsch, Andreas | 20,- |
| 267 | 1.0 j | sg 94 Z | Frittsch, Andreas | 20,- |
| 268 | 0.1 j | g 91    | Frittsch, Andreas |      |
| 269 | 0.1 j | b 90    | Frittsch, Andreas |      |
| 270 | 0.1 j | sg 94   | Frittsch, Andreas |      |
| 271 | 0.1 j | sg 94 Z | Frittsch, Andreas |      |

#### Zwerg-Rhodeländer

mit Einfachkamm - dunkelrot

|     |       |          |               |
|-----|-------|----------|---------------|
| 272 | 1.0 j | sg 94    | Helbig, Jutta |
| 273 | 0.1 j | sg 95 E  | Helbig, Jutta |
| 274 | 0.1 j | sg 95 ZP | Helbig, Jutta |
| 275 | 0.1 j | g 91     | Helbig, Jutta |

mit Rosenkamm - dunkelrot

|     |       |         |               |
|-----|-------|---------|---------------|
| 276 | 1.0 j | sg 93   | Helbig, Klaus |
| 277 | 1.0 j | sg 94 Z | Helbig, Klaus |
| 278 | 1.0 j | g 92    | Helbig, Klaus |
| 279 | 0.1 j | sg 93   | Helbig, Klaus |
| 280 | 0.1 j | sg 95 E | Helbig, Klaus |

**Zwerg-Vorwerkhühner**

(-)

|     |       |         |                      |
|-----|-------|---------|----------------------|
| 281 | 1.0 j | sg 94 Z | Kähler, Erwin & Ruth |
| 282 | 1.0 j | sg 94   | Kähler, Erwin & Ruth |
| 283 | 0.1 j | sg 94 Z | Kähler, Erwin & Ruth |
| 284 | 0.1 j | sg 93   | Kähler, Erwin & Ruth |
| 285 | 0.1 j | sg 95 E | Kähler, Erwin & Ruth |
| 286 | 0.1 j | sg 93   | Kähler, Erwin & Ruth |

**Zwerg-Seidenhühner**

mit Bart - weiss

|     |       |         |                 |
|-----|-------|---------|-----------------|
| 287 | 1.0 j | sg 93   | Engelmann, Ingo |
| 288 | 1.0 a | sg 95 E | Engelmann, Ingo |
| 289 | 0.1 j | sg 93   | Engelmann, Ingo |
| 290 | 0.1 j | sg 95 Z | Engelmann, Ingo |
| 291 | 0.1 j | b 90    | Engelmann, Ingo |
| 292 | 0.1 j | g 92    | Engelmann, Ingo |

**Tauben**

PR: Albrecht, Horst

**Montauban**

gelb

|     |       |         |                  |
|-----|-------|---------|------------------|
| 293 | 1.0 j | sg 93   | Fritsch, Hartmut |
| 294 | 0.1 j | sg 94 Z | Fritsch, Hartmut |
| 295 | 0.1 j | sg 95 E | Fritsch, Hartmut |

weiss

|     |       |         |                  |
|-----|-------|---------|------------------|
| 296 | 1.0 j | sg 93   | Fritsch, Hartmut |
| 297 | 0.1 j | sg 94   | Fritsch, Hartmut |
| 298 | 0.1 j | sg 95 E | Fritsch, Hartmut |

**Texaner**

kennfarbig hell

|     |       |         |                |
|-----|-------|---------|----------------|
| 299 | 1.0 j | sg 93   | Nebe, Helfried |
| 300 | 1.0 j | sg 95 E | Nebe, Helfried |

rotfahl

|     |       |         |                |
|-----|-------|---------|----------------|
| 301 | 0.1 j | sg 93   | Nebe, Helfried |
| 302 | 0.1 j | sg 94 Z | Nebe, Helfried |
| 303 | 0.1 j | sg 93   | Nebe, Helfried |
| 304 | 0.1 j | sg 94 Z | Nebe, Helfried |

rotfahl-geschuppt

|     |       |       |               |
|-----|-------|-------|---------------|
| 305 | 0.1 j | sg 93 | Kähler, Heiko |
|-----|-------|-------|---------------|

**Mährische Strasser**

rot

|     |       |         |               |
|-----|-------|---------|---------------|
| 306 | 1.0 j | sg 93   | Hösel, Günter |
| 307 | 1.0 j | sg 94 Z | Hösel, Günter |
| 308 | 1.0 j | g 92    | Hösel, Günter |
| 309 | 0.1 j | g 91    | Hösel, Günter |
| 310 | 0.1 j | sg 94 Z | Hösel, Günter |
| 311 | 0.1 j | sg 95 E | Hösel, Günter |

gelb

|     |       |      |                 |
|-----|-------|------|-----------------|
| 312 | 1.0 j | g 91 | Kunze, Reinhard |
| 313 | 0.1 j | b 90 | Kunze, Reinhard |

**Prachener Kanik**

schwarz

|     |       |         |                    |      |
|-----|-------|---------|--------------------|------|
| 314 | 1.0 j | sg 93   | Reuschel, Johannes | 10,- |
| 315 | 1.0 j | sg 95 E | Reuschel, Johannes | 10,- |
| 316 | 0.1 j | sg 93   | Reuschel, Johannes | 10,- |
| 317 | 0.1 j | sg 93   | Reuschel, Johannes | 10,- |

gelb

|     |       |         |                    |      |
|-----|-------|---------|--------------------|------|
| 318 | 0.1 j | sg 94 Z | Reuschel, Johannes | 10,- |
|-----|-------|---------|--------------------|------|

**Beneschauer Tauben**

schwarz

|     |       |       |                   |
|-----|-------|-------|-------------------|
| 319 | 1.0 j | sg 93 | Thiele, Katharina |
| 320 | 0.1 j | sg 93 | Thiele, Katharina |

gelb

|     |       |           |                   |      |
|-----|-------|-----------|-------------------|------|
| 321 | 1.0 j | b 90      | Thiele, Katharina | 15,- |
| 322 | 1.0 j | b 90      | Müller, Andreas   |      |
| 323 | 0.1 j | sg 93     | Müller, Andreas   |      |
| 324 | 0.1 j | sg 94 EPV | Thiele, Katharina | 15,- |

**Luchstauen**

weißschwingig - blau-weißgeschuppt

|     |       |            |                 |
|-----|-------|------------|-----------------|
| 325 | 1.0 j | sg 94 Z    | Schubert, Pedro |
| 326 | 1.0 j | sg 93      | Schubert, Pedro |
| 327 | 1.0 a | sg 94 ZP   | Schubert, Pedro |
| 328 | 0.1 j | hv 96 EPP1 | Schubert, Pedro |
| 329 | 0.1 j | sg 93      | Schubert, Pedro |
| 330 | 0.1 a | sg 93      | Schubert, Pedro |

weißschwingig - schwarz mit weissen Binden

|     |       |         |                |
|-----|-------|---------|----------------|
| 331 | 1.0 j | sg 94 Z | Glöckner, Gerd |
| 332 | 0.1 j | sg 93   | Glöckner, Gerd |

weißschwingig - rot mit weissen Binden

|     |       |         |                |
|-----|-------|---------|----------------|
| 333 | 1.0 j | sg 94 Z | Glöckner, Gerd |
| 334 | 0.1 j | hv 96 E | Glöckner, Gerd |

**Mittelhäuser**

weiss

|     |       |        |                      |
|-----|-------|--------|----------------------|
| 335 | 1.0 j | o.B. 0 | Kähler, Erwin & Ruth |
| 336 | 0.1 j | o.B. 0 | Kähler, Erwin & Ruth |

**Basraer Wammentauben**

blaugrundfarbig (Rihani)

|     |       |       |                   |
|-----|-------|-------|-------------------|
| 337 | 1.0 j | sg 93 | Thiele, Katharina |
| 338 | 0.1 j | g 91  | Thiele, Katharina |

**Show Racer**

blau-gehämmert

|     |       |          |               |
|-----|-------|----------|---------------|
| 339 | 1.0 j | sg 94 Z  | Hösel, Günter |
| 340 | 1.0 j | sg 93    | Hösel, Günter |
| 341 | 0.1 j | sg 93    | Hösel, Günter |
| 342 | 0.1 j | sg 94 EP | Hösel, Günter |



# Steffen Krönert

Landtechnik • Futtermittelhandel • Dienstleistungen



## Alles „Rund um die Tierzucht“

- Fertigfutter, Mischfutter und Getreide
- Landwirtschaftliche Artikel für Stall und Hof
- Weidebedarf, Saaten und Düngemittel
- Zuchtbedarf und Futterergänzungstoffe
- Tierpflege- und Ungeziefermittel, Einstreu
- Bindegarn, Folien und Plastikartikel

Der neue Markt:

### Öffnungszeiten:

E-Mail: [landtechnik.futtermittel@t-online.de](mailto:landtechnik.futtermittel@t-online.de)

Hofladen: Landstraße 11  
09669 Frankenberg OT Langenstregis  
Mo-Fr: 15 bis 20 Uhr  
Sa: 9 bis 12 Uhr  
Tel.: (037206) 894010  
Fax: (037206) 894011

Kurze Straße 18  
09577 Niederwiesa  
Mo und Fr: 11 bis 17 Uhr  
Di bis Do: 11 bis 15 Uhr  
Mobil: (0174) 7918926



## Elektrohaus Friese

Carsten Werner  
Inhaber

Heinrich-Heine-Str. 2, 09557 Flöha  
Telefon 03726 2047, Fax 03726 2099  
E-Mail: [elektrohausfriese@gmail.com](mailto:elektrohausfriese@gmail.com)

# Göpfert

IHRE HAUS-BÄCKEREI



Inh. Stephanie Fischer  
Friseurmeisterin

Flöha/ OT Falkenau, Ernst-Thälmann-Straße 31  
Mo 8-14 Di und Mi 8-16 Do/Fr 10-20 Sa 8-13

Termine:

Tel.: 03726-7881440

Sie sind zufrieden?  
Dann sagen Sie es weiter!

Firmenkunden



KUNDEN  
werben  
KUNDEN

25,00 EUR  
oder  
Kinogutschein

Wenn Sie zufrieden sind, ...

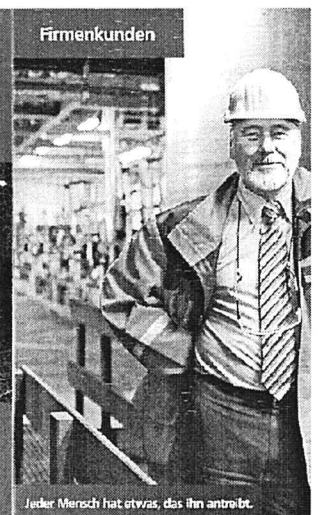

Jeder Mensch hat etwas, das ihn antreibt.

Wir machen den Weg frei.

... und wir es auch!

Volksbank  
Mittweida eG

Sparkasse  
Mittweida eG

### Deutsche Schautauben

| blau mit schwarzen Binden         |       |           |                       |      |
|-----------------------------------|-------|-----------|-----------------------|------|
| 343                               | 1.0 j | sg 94 Z   | Hengst, Johannes      |      |
| 344                               | 1.0 j | sg 93     | Hengst, Johannes      |      |
| 345                               | 1.0 j | sg 93     | Thiele, Rainer        |      |
| 346                               | 1.0 j | u 0       | Thiele, Rainer        |      |
| 347                               | 1.0 j | sg 93     | Franke, Arndt         |      |
| 348                               | 1.0 j | sg 95 E   | Hengst, Johannes      |      |
| 349                               | 1.0 a | sg 93     | Hengst, Johannes      |      |
| 350                               | 1.0 a | b 90      | Thiele, Rainer        |      |
| 351                               | 0.1 j | sg 93     | Hengst, Johannes      |      |
| 352                               | 0.1 j | v 97 EPV  | Hengst, Johannes      |      |
| 353                               | 0.1 j | sg 93     | Thiele, Rainer        |      |
| 354                               | 0.1 j | sg 94 Z   | Thiele, Rainer        |      |
| 355                               | 0.1 j | sg 93     | Franke, Arndt         |      |
| 356                               | 0.1 j | sg 94 Z   | Franke, Arndt         |      |
| 357                               | 0.1 j | hv 96 E   | Franke, Arndt         |      |
| 358                               | 0.1 a | g 91      | Thiele, Rainer        |      |
| blau-dunkelgehämmert              |       |           |                       |      |
| 359                               | 1.0 j | sg 94     | Gröbel, Karin & Horst | 15,- |
| dunkel                            |       |           |                       |      |
| 360                               | 1.0 j | sg 95 E   | Gröbel, Karin & Horst |      |
| 361                               | 0.1 j | g 91      | Gröbel, Karin & Horst |      |
| gescheckt                         |       |           |                       |      |
| 362                               | 1.0 j | sg 93     | Gröbel, Karin & Horst |      |
| 363                               | 1.0 j | sg 94 Z   | Gröbel, Karin & Horst |      |
| 364                               | 1.0 j | sg 93     | Gröbel, Karin & Horst |      |
| 365                               | 0.1 j | sg 95 Z   | Gröbel, Karin & Horst |      |
| 366                               | 0.1 j | sg 93     | Gröbel, Karin & Horst |      |
| 367                               | 0.1 j | v 97 EPP1 | Gröbel, Karin & Horst |      |
| weiss                             |       |           |                       |      |
| 368                               | 1.0 j | sg 94 Z   | Gröbel, Karin & Horst | 15,- |
| 369                               | 1.0 j | sg 93     | Gröbel, Karin & Horst | 15,- |
| 370                               | 1.0 j | sg 93     | Findeisen, Werner     |      |
| 371                               | 0.1 j | sg 94 Z   | Gröbel, Karin & Horst | 15,- |
| 372                               | 0.1 j | sg 93     | Findeisen, Werner     |      |
| 373                               | 0.1 j | sg 95 E   | Findeisen, Werner     |      |
| blauschimmel mit schwarzen Binden |       |           |                       |      |
| 374                               | 1.0 j | v 97 EPP1 | Deutsch, Harald       |      |
| 375                               | 1.0 j | g 92      | Deutsch, Harald       |      |
| 376                               | 1.0 j | g 92      | Deutsch, Harald       |      |
| 377                               | 1.0 j | g 92      | Deutsch, Harald       |      |
| 378                               | 0.1 j | sg 93     | Deutsch, Harald       |      |
| 379                               | 0.1 j | sg 94 Z   | Deutsch, Harald       |      |

### Niederländische Schönheitsbrieftauben

| blau mit schwarzen Binden |       |         |                   |  |
|---------------------------|-------|---------|-------------------|--|
| 380                       | 1.0 j | sg 95 E | Steinert, Volkmar |  |
| 381                       | 1.0 a | sg 94 Z | Steinert, Volkmar |  |
| 382                       | 1.0 a | g 92    | Steinert, Volkmar |  |
| 383                       | 0.1 j | g 92    | Steinert, Volkmar |  |
| blau-gehämmert            |       |         |                   |  |
| 384                       | 0.1 j | sg 93   | Steinert, Volkmar |  |
| 385                       | 0.1 j | sg 94 Z | Steinert, Volkmar |  |

### Kingtauben

| weiss                     |       |          |                 |      |
|---------------------------|-------|----------|-----------------|------|
| 386                       | 1.0 j | sg 93    | Fritzs, Andreas | 15,- |
| 387                       | 1.0 j | sg 93    | Fritzs, Andreas | 15,- |
| 388                       | 1.0 j | v 97 EPP | Kähler, Heiko   |      |
| 389                       | 0.1 j | sg 94 Z  | Kähler, Heiko   |      |
| schwarz                   |       |          |                 |      |
| 390                       | 0.1 j | sg 93    | Fritzs, Andreas |      |
| dominant rot              |       |          |                 |      |
| 391                       | 1.0 j | sg 93    | Fritzs, Andreas | 15,- |
| 392                       | 0.1 j | sg 95 E  | Fritzs, Andreas | 15,- |
| blau mit schwarzen Binden |       |          |                 |      |
| 393                       | 1.0 j | sg 94 Z  | Fritzs, Andreas |      |
| blau-gehämmert            |       |          |                 |      |
| 394                       | 0.1 j | b 90     | Fritzs, Andreas |      |
| blau-dunkelgehämmert      |       |          |                 |      |
| 395                       | 1.0 j | g 92     | Fritzs, Andreas |      |

### Deutsche Modeneser Schietti

| schwarz          |       |           |                 |  |
|------------------|-------|-----------|-----------------|--|
| 396              | 1.0 j | hv 96 EP1 | Reichel, Holger |  |
| 397              | 1.0 j | sg 94 Z   | Reichel, Holger |  |
| 398              | 0.1 j | sg 94     | Reichel, Holger |  |
| 399              | 0.1 j | sg 93     | Reichel, Holger |  |
| blau ohne Binden |       |           |                 |  |
| 400              | 1.0 j | g 92      | Bräuer, Heinz   |  |
| 401              | 1.0 j | sg 95 E   | Bräuer, Heinz   |  |
| 402              | 1.0 j | hv 96 E   | Franke, Arndt   |  |
| 403              | 1.0 j | sg 93     | Bräuer, Heinz   |  |
| 404              | 0.1 j | sg 93     | Bräuer, Heinz   |  |
| 405              | 0.1 j | sg 93     | Bräuer, Heinz   |  |
| 406              | 0.1 j | g 92      | Franke, Arndt   |  |
| 407              | 0.1 j | sg 94 Z   | Bräuer, Heinz   |  |
| 408              | 0.1 j | sg 94 Z   | Bräuer, Heinz   |  |

PR: Süß, Pierre

### Hessische Kröpfer

| schwarz |       |          |                |  |
|---------|-------|----------|----------------|--|
| 409     | 1.0 a | sg 95 Z  | Börner, Volker |  |
| 410     | 1.0 a | v 97 EPP | Börner, Volker |  |
| 411     | 0.1 j | g 92     | Börner, Volker |  |
| 412     | 0.1 j | sg 94    | Börner, Volker |  |
| 413     | 0.1 j | sg 95 ZP | Börner, Volker |  |
| 414     | 0.1 a | sg 93    | Börner, Volker |  |

### Schlesische Kröpfer

| blau mit schwarzen Binden |       |           |                  |      |
|---------------------------|-------|-----------|------------------|------|
| 415                       | 1.0 j | sg 95 E   | Weißgerber, Gerd | 35,- |
| 416                       | 0.1 j | sg 93     | Weißgerber, Gerd | 35,- |
| blauschimmel              |       |           |                  |      |
| 417                       | 1.0 j | sg 93     | Bauer, Reinhard  |      |
| 418                       | 0.1 j | v 97 EPP1 | Bauer, Reinhard  |      |
| rotfahl                   |       |           |                  |      |
| 419                       | 1.0 j | sg 93 Z   | Bauer, Reinhard  |      |
| 420                       | 0.1 j | g 92      | Bauer, Reinhard  |      |

### Schlesische Kröpfer

#### Schalaster rot

|     |       |         |                  |
|-----|-------|---------|------------------|
| 421 | 1.0 j | sg 93   | Weißgerber, Gerd |
| 422 | 1.0 j | sg 95 Z | Weißgerber, Gerd |
| 423 | 0.1 j | g 92    | Weißgerber, Gerd |
| 424 | 0.1 j | hv 96 E | Weißgerber, Gerd |

PR: Vogel, Andreas

### Gimpeltauben

#### Kupfergimpel - Schwarzflügel

|     |       |          |                 |
|-----|-------|----------|-----------------|
| 425 | 1.0 j | sg 94 Z  | Helbig, Uwe     |
| 426 | 1.0 j | g 92     | Helbig, Uwe     |
| 427 | 1.0 j | sg 93    | Endler, Wolfram |
| 428 | 1.0 j | leer     | Endler, Wolfram |
| 429 | 1.0 j | sg 93    | Helbig, Uwe     |
| 430 | 1.0 j | v 97 EPV | Helbig, Uwe     |
| 431 | 0.1 j | sg 94 Z  | Helbig, Uwe     |
| 432 | 0.1 j | sg 94    | Helbig, Uwe     |
| 433 | 0.1 j | sg 93    | Endler, Wolfram |
| 434 | 0.1 j | leer     | Endler, Wolfram |
| 435 | 0.1 j | sg 94 Z  | Helbig, Uwe     |
| 436 | 0.1 j | sg 93    | Helbig, Uwe     |

#### Goldgimpel - Schwarzflügel

|     |       |         |                |
|-----|-------|---------|----------------|
| 437 | 1.0 j | sg 95 E | Helbig, Helmut |
| 438 | 1.0 j | sg 94 Z | Helbig, Helmut |
| 439 | 0.1 j | sg 94   | Helbig, Helmut |
| 440 | 0.1 j | sg 93   | Helbig, Helmut |

### Startauben

#### blau

|     |       |         |                 |
|-----|-------|---------|-----------------|
| 441 | 1.0 j | sg 95 E | Buschbeck, Rolf |
| 442 | 1.0 j | sg 94   | Buschbeck, Rolf |
| 443 | 0.1 j | sg 93   | Buschbeck, Rolf |
| 444 | 0.1 j | sg 93   | Buschbeck, Rolf |

#### blau-weissgeschuppt

|     |       |          |                 |
|-----|-------|----------|-----------------|
| 445 | 1.0 a | v 97 EBV | Buschbeck, Rolf |
| 446 | 0.1 j | sg 93    | Buschbeck, Rolf |

#### Marmorstar schwarz

|     |       |         |                |
|-----|-------|---------|----------------|
| 447 | 1.0 j | sg 93   | Nitzsche, Tino |
| 448 | 0.1 j | sg 95 E | Nitzsche, Tino |

#### schwarz mit Binden

|     |       |           |                    |      |
|-----|-------|-----------|--------------------|------|
| 449 | 1.0 j | sg 93     | Reuschel, Johannes | 10,- |
| 450 | 1.0 j | sg 95 ZP1 | Reuschel, Johannes | 10,- |
| 451 | 0.1 j | g 92      | Reuschel, Johannes | 10,- |
| 452 | 0.1 j | sg 94     | Reuschel, Johannes | 10,- |

#### mit Rundhaube - Marmorstar schwarz

|     |       |         |                |
|-----|-------|---------|----------------|
| 453 | 1.0 j | g 92    | Nitzsche, Tino |
| 454 | 0.1 j | sg 94 Z | Nitzsche, Tino |

#### mit Spitzkappe - Marmorstar schwarz

|     |       |         |                |
|-----|-------|---------|----------------|
| 455 | 1.0 j | g 92    | Nitzsche, Tino |
| 456 | 0.1 j | sg 94 Z | Nitzsche, Tino |

### Nürnberger Lerchen

#### mehllicht mit Binden

|     |       |          |                       |
|-----|-------|----------|-----------------------|
| 457 | 1.0 j | sg 94    | Kählert, Erwin & Ruth |
| 458 | 0.1 j | sg 95 EP | Kählert, Erwin & Ruth |

### Thüringer Flügeltauben

#### blaufahl

|     |       |          |                    |
|-----|-------|----------|--------------------|
| 459 | 1.0 j | sg 95 Z  | Eppendorfer, Peter |
| 460 | 1.0 j | sg 93    | Eppendorfer, Peter |
| 461 | 1.0 j | v 97 EKV | Eppendorfer, Peter |
| 462 | 0.1 j | sg 94    | Eppendorfer, Peter |
| 463 | 0.1 j | sg 95 Z  | Eppendorfer, Peter |
| 464 | 0.1 j | sg 93    | Eppendorfer, Peter |

#### blau-gehämmert

|     |       |           |                |
|-----|-------|-----------|----------------|
| 465 | 1.0 j | sg 94 Z   | Kählert, Mario |
| 466 | 1.0 j | sg 93     | Kählert, Mario |
| 467 | 1.0 j | g 92      | Kählert, Mario |
| 468 | 1.0 j | sg 94 Z   | Kählert, Mario |
| 469 | 0.1 j | sg 93     | Kählert, Mario |
| 470 | 0.1 j | sg 94     | Kählert, Mario |
| 471 | 0.1 j | v 97 EPP1 | Kählert, Mario |
| 472 | 0.1 j | sg 94 Z   | Kählert, Mario |

### Thüringer Schildtauben

#### rot

|     |       |         |               |
|-----|-------|---------|---------------|
| 473 | 1.0 j | sg 95 E | Helbig, Jutta |
| 474 | 0.1 j | sg 93   | Helbig, Jutta |

### Sächsische Mönchtauben

#### schwarz mit weissen Binden

|     |       |         |                |
|-----|-------|---------|----------------|
| 475 | 1.0 a | sg 94 Z | Ullmann, Felix |
| 476 | 0.1 a | sg 93   | Ullmann, Felix |

#### gelb mit weissen Binden

|     |       |        |                |
|-----|-------|--------|----------------|
| 477 | 1.0 j | sg 93  | Ullmann, Felix |
| 478 | 1.0 a | o.B. 0 | Ullmann, Felix |

### Sächsische Mondtauben

#### gelb

|     |       |           |                |
|-----|-------|-----------|----------------|
| 479 | 1.0 j | sg 93     | Göthel, Nicole |
| 480 | 1.0 j | sg 93     | Göthel, Nicole |
| 481 | 1.0 j | hv 96 EPV | Göthel, Nicole |
| 482 | 0.1 j | sg 93     | Göthel, Nicole |
| 483 | 0.1 j | sg 94 Z   | Göthel, Nicole |
| 484 | 0.1 j | sg 93     | Göthel, Nicole |
| 485 | 0.1 j | g 92      | Göthel, Nicole |

### Sächsische Flügeltauben

#### mit Rundhaube - blau mit weissen Binden

|     |       |         |                |
|-----|-------|---------|----------------|
| 486 | 1.0 j | sg 95 E | Ullmann, Felix |
| 487 | 0.1 j | g 92    | Ullmann, Felix |

### Thüringer Schildtauben

#### schwarz

|     |       |          |               |
|-----|-------|----------|---------------|
| 488 | 1.0 j | g 92     | Helbig, Klaus |
| 489 | 1.0 j | sg 95 E  | Helbig, Klaus |
| 490 | 1.0 j | sg 94 Z  | Helbig, Klaus |
| 491 | 0.1 j | sg 93    | Helbig, Klaus |
| 492 | 0.1 j | sg 94 ZP | Helbig, Klaus |
| 493 | 0.1 j | sg 93    | Helbig, Klaus |

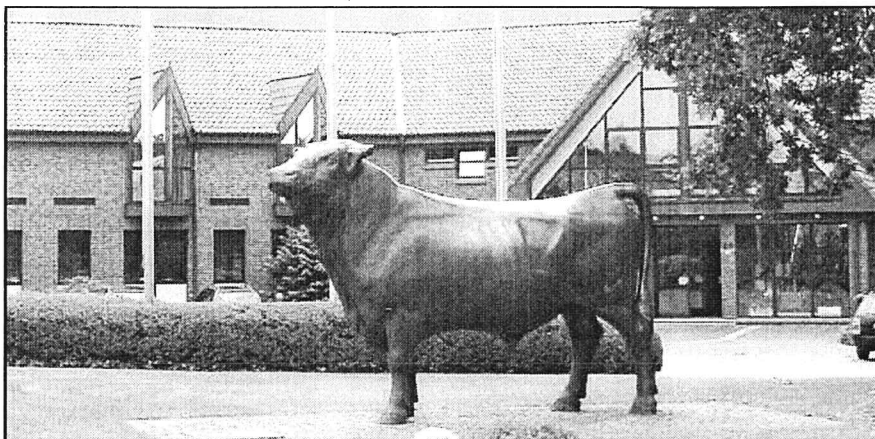

### Ihr 1. Partner rund ums Rind

Wir unterstützen Sie bei der Erreichung Ihrer Ziele. Sprechen Sie uns gerne an:



MASTER RIND GmbH, ein Unternehmen von RPIWGRU/WEISZEH

27283 Verden, Osterburg 22  
Tel. 04231/875-0, Fax -790

24156 Bad Zwickauer, Feldseite 2a  
Tel. 04428/9325-0, Fax -15

81983 Maßles, Soldaten Strasse 8  
Tel. 03825/4794-10, Fax -18

Internet: www.mastermind.com  
Info: info@mastermind.com



# Freie Presse

Sachsens größte Zeitung

Hotel / Restaurant

„Prinz Albert“



#### Öffnungszeiten des Restaurants

|                      |             |
|----------------------|-------------|
| Montag, Dienstag     | 11 - 23 Uhr |
| Mittwoch, Donnerstag | 11 - 14 Uhr |
|                      | 18 - 22 Uhr |
| Freitag, Sonnabend   | 11 - 24 Uhr |
| Sonntag              | 10 - 22 Uhr |

Inhaber: Familie Berthold  
Albertplatz 1 • 09575 Eppendorf  
Telefon/Fax : 03 72 93/ 2 53

### Luzerner Goldkragen

bindig

|     |       |         |                    |
|-----|-------|---------|--------------------|
| 494 | 1.0 j | sg 93   | Liebscher, Manfred |
| 495 | 1.0 j | sg 94 Z | Liebscher, Manfred |
| 496 | 1.0 j | sg 93   | Liebscher, Manfred |
| 497 | 0.1 j | sg 93   | Liebscher, Manfred |
| 498 | 0.1 j | sg 93   | Liebscher, Manfred |
| 499 | 0.1 j | hv 96 E | Liebscher, Manfred |

PR: Süß, Pierre

### Altenburger Trommeltauben

rotfahl

|     |       |         |                  |
|-----|-------|---------|------------------|
| 500 | 1.0 j | g 92    | Wüstner, Steffen |
| 501 | 0.1 j | sg 93 Z | Wüstner, Steffen |

erbsgelb (gelbfahl)

|     |       |           |                  |
|-----|-------|-----------|------------------|
| 502 | 1.0 j | g 92      | Auerbach, Bernd  |
| 503 | 1.0 j | sg 95 ZP1 | Wüstner, Steffen |
| 504 | 1.0 j | sg 93     | Wüstner, Steffen |
| 505 | 1.0 a | g 91      | Auerbach, Bernd  |
| 506 | 0.1 j | hv 96 EP  | Wüstner, Steffen |
| 507 | 0.1 j | g 92      | Auerbach, Bernd  |
| 508 | 0.1 j | sg 93     | Auerbach, Bernd  |
| 509 | 0.1 j | sg 94 Z   | Wüstner, Steffen |

PR: Lorenz, Rüdiger

### Indische Pfautauben

weiss

|     |       |         |                 |
|-----|-------|---------|-----------------|
| 510 | 1.0 j | sg 95 E | Ehnert, Frieder |
| 511 | 1.0 j | b 90    | Ehnert, Frieder |
| 512 | 0.1 j | g 92    | Ehnert, Frieder |
| 513 | 0.1 j | sg 93   | Ehnert, Frieder |

### Pfautauben

schwarzschildig

|     |       |         |               |
|-----|-------|---------|---------------|
| 514 | 1.0 j | sg 95 E | Böhme, Werner |
| 515 | 1.0 j | sg 94 Z | Böhme, Werner |
| 516 | 0.1 j | sg 93   | Böhme, Werner |
| 517 | 0.1 j | g 91    | Böhme, Werner |

PR: Vogel, Andreas

### Niederländische Hochflieger

rot-weißschildig

|     |       |         |                 |
|-----|-------|---------|-----------------|
| 518 | 1.0 j | sg 94 Z | Kunze, Reinhard |
| 519 | 0.1 j | sg 93   | Kunze, Reinhard |

15,-